MANUAL DE USO

Silicio Chess Extract

NOVIEMBRE 2026

DEL LIBRO AL TABLERO.

Aprende a abrir un PDF, extraer sus partidas, revisar cada lectura y exportar tu archivo PGN.

APLICACIÓN COMPLETA + GUÍA DE LA DEMO

01 ABRE **02** EXTRAE **03** REVISA **04** GUARDA **05** EXPORTA

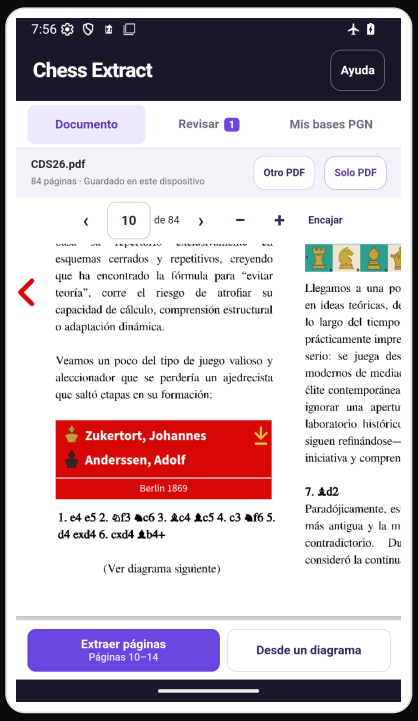

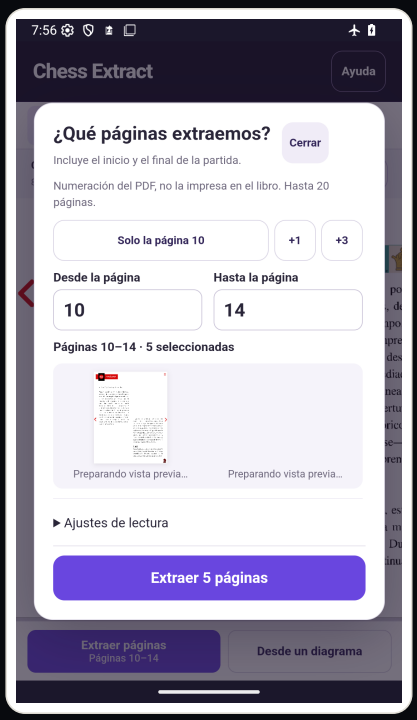

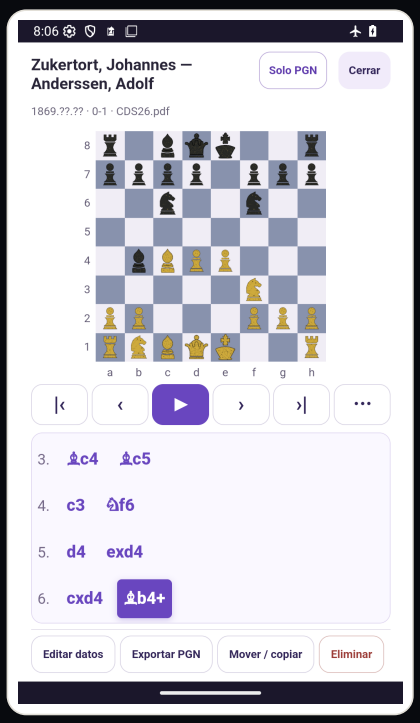

Una guía práctica para que tus libros se conviertan en material de estudio.

ÍNDICE

02

Tu recorrido, paso a paso.

Puedes leer el manual de principio a fin o ir directamente al paso que necesitas. El índice y los enlaces son clicables.

EMPEZAR

03 Tu primera conversión

04 Abrir la app y elegir un PDF

05 Conocer el documento

06 Seleccionar las páginas

07 Ajustar la lectura y extraer

COMPROBAR

08 Leer y reproducir el resultado

09 Corregir una jugada

10 Revisar variantes y fragmentos

11 Editar los comentarios del libro

12 Empezar desde un diagrama

CONSERVAR

13 Guardar la partida y sus datos

14 Exportar un PGN

15 Organizar tus bases

16 Retomar trabajos y hacer copias

CONSULTAR

17 Demo y app completa: diferencias

18 Cómo aprovechar la demo

19 Resolver problemas frecuentes

20 Notación y revisión final

21 Ayuda y referencias

22 Pantallas de referencia

Cómo usar este manual

El recorrido principal explica la aplicación completa. Las páginas 17 y 18 aclaran qué puedes hacer en la demo y dónde termina la prueba.

EMPEZAR

03

Tu primera conversión.

Empieza con una partida corta y un fragmento de una a tres páginas. Es una recomendación para familiarizarte con el proceso.

1. **Abre el libro.**
   Pulsa Abrir un PDF y selecciona el archivo en el selector de documentos de tu dispositivo.
2. **Elige el fragmento.**
   En Documento, pulsa Extraer páginas. Indica la primera y la última página del PDF, incluyendo ambas.
3. **Extrae las jugadas.**
   Comprueba los ajustes y pulsa Extraer esta página o Extraer N páginas, según el intervalo elegido.
4. **Revisa el resultado.**
   En Revisar, recorre la partida, compara las dudas con el original y corrige lo necesario.
5. **Guarda en una base.**
   Pulsa Guardar partida, completa los datos y elige Guardar en mi biblioteca.
6. **Crea tu archivo PGN.**
   Pulsa Exportar copia PGN, elige dónde guardarlo y comprueba el archivo en un lector de PGN.

El resultado que buscas

Una partida que puedas reproducir, con las variantes y los comentarios que hayas decidido conservar, guardada en tu biblioteca y también como archivo PGN.

> Extraer propone una lectura del libro. La revisión con el original forma parte del trabajo, incluso si no aparecen avisos.

EMPEZAR

04

Abre la app. Elige tu PDF.

La app instalada no necesita una cuenta propia para trabajar. Sus libros, extracciones y bases se conservan en el dispositivo.

1. **Entra a Silicio Chess Extract.**
   En la pantalla de bienvenida encontrarás Abrir un PDF. Si ya existe un trabajo, puede aparecer Continuar mi trabajo.
2. **Elige el idioma de la interfaz.**
   Idioma de la aplicación permite usar el idioma del dispositivo, Español o English. Cambia el idioma cuando no haya una extracción o una edición en curso.
3. **Selecciona el archivo.**
   Pulsa Abrir un PDF. Busca tu libro en el selector de archivos del sistema y tócalo para abrirlo. Si está en un servicio de archivos, asegúrate de que esté disponible para descargar.
4. **Comprueba el documento.**
   Al cargarlo, revisa el nombre del PDF y su número de páginas. Ya puedes desplazarte por el libro en Documento.

Comprueba antes de empezar	Qué necesitas
Formato y tamaño	Un archivo PDF de menos de 180 MB, sin contraseña.
Contenido	Notación algebraica en español, inglés o figurines. La app también reconoce páginas escaneadas.
Fragmento	Hasta 20 páginas por extracción. Puedes trabajar en nuevos fragmentos con la versión completa.
Calidad	Páginas nítidas, completas y legibles. La calidad del original influye en la lectura.

> El idioma de la interfaz y la notación del libro son ajustes diferentes. Cambiar la app a inglés no traduce los comentarios del autor.

DOCUMENTO

05

Encuentra la partida en el libro.

Documento es tu punto de referencia para elegir el fragmento y contrastar lo que la app ha leído.



Vista Documento: navegación del PDF y acceso a la extracción.

1. **Muévete por las páginas.**
   Usa las flechas anterior y siguiente o escribe el número en Página.
2. **Acerca el original.**
   Utiliza + y - o amplía con dos dedos. Encajar vuelve a ajustar la página al espacio disponible.
3. **Dedica la pantalla a la lectura.**
   Solo PDF oculta herramientas para aprovechar el espacio. Mostrar herramientas recupera la vista de trabajo.
4. **Localiza el inicio y el final.**
   Busca dónde comienza la partida y en qué página termina. Incluye las continuaciones que necesites.
5. **Prepara la extracción.**
   Pulsa Extraer páginas. Si la continuación comienza en una posición del libro, consulta Desde un diagrama en la página 12.

Tres zonas de trabajo

Documento: el libro. Revisar: las partidas extraídas. Mis bases PGN: tus partidas guardadas y tus trabajos de extracción.

PÁGINAS 06

Selecciona exactamente el fragmento.

La app utiliza el número de página del archivo PDF. Puede ser distinto del número impreso en el libro.

1. **Abre el selector.**
   Desde Documento, pulsa Extraer páginas. Aparecerá ¿Qué páginas extraemos?

2. **Escribe los extremos del intervalo.**
   En Desde la página indica la primera; en Hasta la página, la última. Ambas se incluyen en la extracción.

3. **Comprueba las vistas previas.**
   Primera y Última te ayudan a confirmar que has elegido el fragmento correcto. Solo la página N selecciona únicamente la página que estabas viendo.

4. **Ajusta y confirma.**
   Los accesos +1 y +3 amplían el final del intervalo. El botón final indica Extraer esta página o Extraer N páginas según tu selección.

Ejemplo: de la página 12 a la 16

Desde la página	Hasta la página
12	16

Son 5 páginas, porque se incluyen la primera y la última.

Hasta 20 páginas por extracción

Para seleccionar 20 páginas desde la 12, el intervalo termina en la 31. Si quieres otro fragmento, inicia una nueva extracción en la app completa.

> Evita empezar a mitad de una partida si necesitas reconstruirla desde el inicio. Si el libro solo muestra una continuación desde una posición, utiliza el flujo Desde un diagrama.

EXTRACCIÓN

07

Ajusta la lectura y convierte.

En la interfaz, la conversión se inicia con Extraer páginas y el botón que confirma el intervalo.

Ajustes de lectura	Cuándo utilizarlo
Notación del libro	Detectar letras y figurines es el punto de partida. Elige Español o Inglés si sabes qué notación utiliza el libro o necesitas resolver una lectura ambigua.
Incluir variantes y subvariantes	Déjalo activado cuando quieras recuperar también las líneas alternativas. Después podrás revisarlas y decidir cuáles conservar.
Leer la imagen si el texto está dañado	Úsalo en la app completa si el PDF contiene una capa de texto defectuosa. Fuerza la lectura de la imagen; no garantiza corregir un original borroso.

1. **Inicia la extracción.**
   Confirma el intervalo y observa el progreso. La duración depende del dispositivo, las páginas y la complejidad del documento.

2. **Espera o detén el trabajo.**
   Detener conserva las páginas ya procesadas. Si queda lectura pendiente, utiliza Continuar la lectura pendiente.

3. **Retoma si hubo una interrupción.**
   En Android la extracción puede continuar en segundo plano y mostrar una notificación. Si el sistema la interrumpe, vuelve a la app y comprueba el estado del trabajo.

PDF de texto o escaneado

La app completa puede trabajar con ambos. La demo solo extrae PDF con texto seleccionable. Un PDF que se vea nítido puede seguir siendo una imagen escaneada.

> Para tu primera prueba, mantén la app abierta hasta ver el resultado. No hace falta seleccionar todo el libro para conocer cómo lee sus páginas.

REVISIÓN

08

Recorre la partida sobre el tablero.

La vista Revisar reúne las partidas encontradas y los puntos que conviene comprobar.

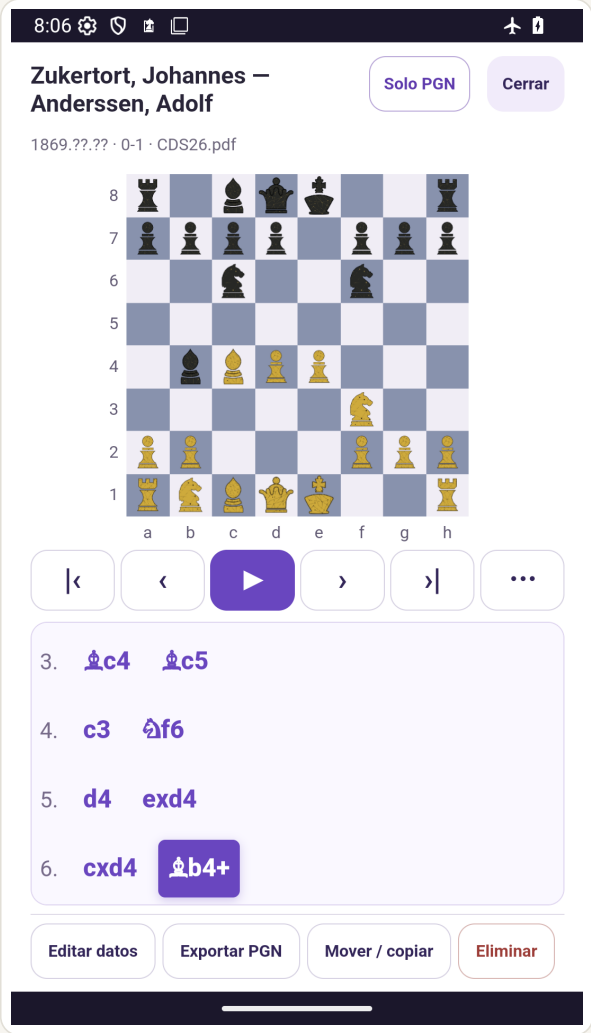

El tablero y la notación permiten seguir la lectura jugada a jugada.

1. **Elige la partida.**
   Si se han encontrado varias, utiliza el selector Partida y revisa cada una por separado.

2. **Recorre las jugadas.**
   Toca una jugada de la lista o usa los controles de posición inicial, anterior, siguiente y última jugada.

3. **Abre el visor amplio.**
   Reproducir partida abre un espacio para seguir el tablero y el PGN. Puedes iniciar o pausar la reproducción y cambiar su velocidad desde las opciones.

4. **Ajusta la vista.**
   Solo PGN da más espacio a la notación; Ver tablero recupera el tablero. Para comprobar una lectura, vuelve al original con Revisar esta jugada.

Qué significa el estado

Final localizado indica que la app encontró un final de partida. No certifica que cada jugada sea correcta. Partida incompleta indica que el fragmento o la lectura no permitió completar la secuencia.

CORRECCIONES

09

Corrige con el original a la vista.

Resuelve primero la duda más temprana. Una jugada anterior incorrecta puede afectar a las siguientes.

1. **Abre el punto que quieras revisar.**
   Pulsa Revisar el siguiente punto para abrir directamente una duda. Si quieres revisar otra jugada concreta, selecciónala y pulsa Ver original / corregir jugada.
2. **Compara la fuente.**
   Examina el recorte del PDF y el texto leído. Si necesitas más contexto, utiliza Ver página para abrir la página completa.
3. **Introduce la jugada del libro.**
   En ¿Qué jugada aparece en el libro?, escribe la corrección. Puedes utilizar los figurines disponibles para indicar la pieza.
4. **Aplica y comprueba.**
   Pulsa Aplicar corrección. Recorre esa jugada y las siguientes para comprobar que la secuencia coincide con el original.
5. **Deshaz si te equivocaste.**
   Deshacer corrección permite revertir la corrección. Después continúa con el siguiente punto.

Si la corrección no es legal

Comprueba el turno, la posición inicial y las jugadas anteriores. El problema puede estar antes de la jugada que intentas corregir. Si es una continuación desde un diagrama, revisa también las piezas y los datos de esa posición.

Presta atención a...	Qué comparar
Piezas y casillas	Una letra mal leída, una casilla incorrecta o un figurín confundido.
Capturas y enroques	La x de captura; O-O y O-O-O; una posible confusión entre O y 0.
Turno y variantes	El número de jugada, los puntos que indican turno de negras y si estás dentro de una línea alternativa.

> Corrige la transcripción para que coincida con el libro. No reemplaces la jugada por otra que te parezca mejor: eso sería un análisis nuevo.

VARIANTES

10

Conserva las líneas que hayas comprobado.

Una partida puede incluir línea principal, variantes, subvariantes y fragmentos cuya ubicación todavía necesita revisión.

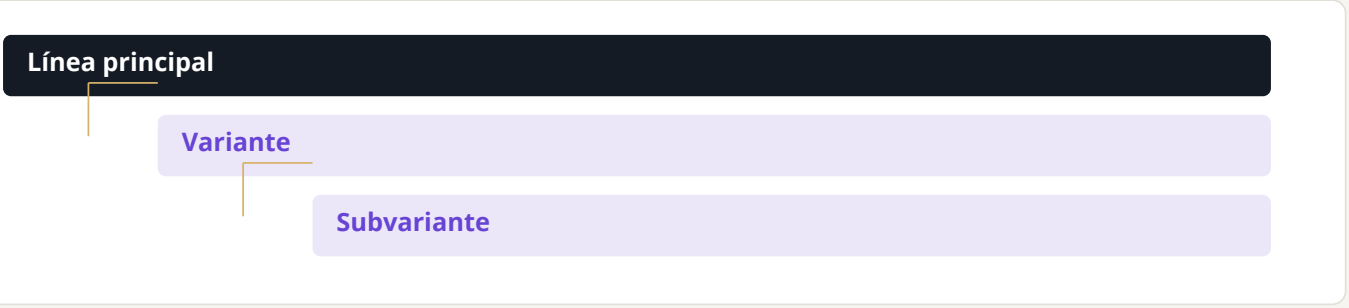

1. **Abre la revisión de líneas.**
   Utiliza Revisar variantes y fragmentos. Línea que estás viendo indica la continuación seleccionada.

2. **Recorre una variante.**
   Toca sus jugadas y comprueba dónde se separa de la línea principal o de su variante madre.

3. **Vuelve al punto de partida.**
   Usa Volver a la línea principal, Volver a la variante madre o Volver al punto de origen, según la vista.

4. **Decide qué conservar.**
   Revisar esta variante lleva a sus dudas. No incluir esta variante la excluye del PGN; Volver a incluirla la recupera. Al excluir una variante también quedan fuera sus subvariantes.

Líneas parciales y fragmentos

Un fragmento sin ubicación no se incorpora al PGN exportado. Una línea parcial puede conservarse hasta la última jugada leída, con un aviso. Revisa estos casos antes de guardar.

COMENTARIOS

11

Revisa también el texto del libro.

Los comentarios dan contexto a las jugadas. Comprueba tanto su lectura como el punto de la partida donde aparecen.

1. **Elige si incluir el texto.**
   La opción Textos del libro en el PGN controla la inclusión de comentarios recuperados del original.
2. **Abre un comentario.**
   Toca el párrafo en la lectura del PGN. Ver en el PDF permite contrastarlo con su fuente.
3. **Corrige su contenido.**
   Edita el comentario y pulsa Guardar. Si necesitas recuperar la lectura original, utiliza Restaurar original.
4. **Ajusta su ubicación.**
   Cambiar ubicación permite elegir la jugada a la que pertenece y situarlo antes o después de ella.
5. **Quita o recupera texto.**
   Quitar texto retira el comentario del resultado. En Textos que quitaste puedes utilizar Restaurar para recuperarlo.

El símbolo ≈ es una señal de revisión

Indica una ubicación aproximada del comentario. Comprueba en el libro a qué jugada o variante se refiere antes de conservarlo.

> La app no traduce los comentarios al cambiar el idioma de la interfaz. El texto que exportes conserva el contenido que hayas revisado.

> Trabaja con archivos que puedas utilizar y respeta los derechos del texto del autor cuando compartas el PGN resultante.

DIAGRAMAS

12

Extrae una continuación desde una posición.

Utiliza este flujo cuando el libro muestra un diagrama y continúa la partida desde él, sin dar todas las jugadas anteriores.

1. **Sitúa el PDF en la página del diagrama.**
   Pulsa Desde un diagrama. Si se detectan varios tableros, toca el recuadro numerado que corresponda.
2. **Comprueba las piezas.**
   En Comprueba el diagrama, compara el tablero reconocido con el original. Elige una pieza de la paleta y toca una casilla para corregirla; Vaciar casilla elimina la pieza de esa casilla.
3. **Comprueba la orientación.**
   Si hace falta, utiliza El diagrama está al revés. Vuelve a revisar las casillas después del cambio.
4. **Elige la continuación y el turno.**
   En ¿Dónde empieza la continuación?, selecciona la primera jugada que corresponde a esa posición. Comprueba ¿Quién juega? aunque la app sugiera un turno.
5. **Confirma los datos de la posición.**
   Revisa los derechos de enroque y la captura al paso cuando la app los solicite. Deben deducirse del texto y la historia de la partida.
6. **Extrae y revisa.**
   Marca Revisé las piezas, el turno y la primera jugada y pulsa Extraer desde esta posición. Revisa la continuación y guarda o exporta el PGN con normalidad.

Una imagen no muestra toda la historia

Un rey y una torre en sus casillas iniciales no demuestran que todavía puedan enrocar. Una posible captura al paso depende de la última jugada. No confirmes esos datos solo por la disposición de las piezas.

> El PGN conserva la posición inicial utilizada. Volver a la posición inicial permite abandonar el inicio desde diagrama y regresar al flujo de extracción normal.

GUARDAR

13

Pon nombre y contexto a la partida.

Guardar partida crea o actualiza un registro dentro de la biblioteca de la app. La exportación del archivo se realiza después.

1. **Pulsa Guardar partida.**
   Se abrirá el formulario de datos y la selección de base.
2. **Completa lo que conozcas.**
   Escribe los jugadores de blancas y negras, torneo o evento, lugar, fecha, ronda y resultado. Puedes dejar vacíos los datos desconocidos.
3. **Elige una base.**
   En Guardar en la base, selecciona una existente o + Crear una nueva base. Usa un nombre que te ayude a localizar el material, por ejemplo, Finales de torres.
4. **Confirma la revisión y guarda.**
   Marca Revisé las jugadas y los datos con el original solo cuando lo hayas hecho. Pulsa Guardar en mi biblioteca. Si estás actualizando un registro existente, puede aparecer Guardar cambios.

Dato	Ejemplo o criterio
Fecha	Formato AAAA.MM.DD, por ejemplo 2026.11.11. Puedes utilizar ?? para partes desconocidas: 2026.??.??.
Resultado	1-0: ganan blancas; 0-1: ganan negras; 1/2-1/2: tablas; *: resultado desconocido o sin finalizar.
Datos opcionales	Elo de blancas, Elo de negras y código ECO, si los conoces.
Revisión	La marca de revisión representa tu comprobación; no es una validación automática del libro.

Después de guardar

La confirmación Partida guardada ofrece Ver en Mis bases PGN y Exportar copia PGN. Elige la segunda opción para crear una copia fuera de la app.

EXPORTAR

14

Lleva tu PGN a otro programa.

Un archivo PGN conserva las jugadas y los datos de la partida, junto con las variantes y los comentarios que se hayan incluido.

Qué quieres exportar	Dónde hacerlo
La partida recién guardada	En Partida guardada, pulsa Exportar copia PGN.
Una partida de tu biblioteca	Abre Mis bases PGN, entra a la base y pulsa Exportar PGN en la partida.
Todas las partidas de una base	Entra a la base y pulsa Exportar base PGN.

1. **Abre la opción de exportación.**
   Utiliza una de las tres rutas de la tabla. En la app completa se abre el selector de guardado del sistema.
2. **Elige nombre y destino.**
   Selecciona una carpeta que puedas encontrar y conserva la extensión .pgn. Confirma el guardado en el selector del sistema.
3. **Comprueba que terminó.**
   Espera la confirmación de la app. Si cancelas el selector, la partida puede seguir guardada en la biblioteca, pero no habrás creado esa copia externa.
4. **Abre el archivo exportado.**
   Localízalo con el gestor de archivos y ábrelo o impórtalo en un lector de PGN, como Tablero de Silicio. Comprueba la primera y la última jugada, las variantes y los comentarios que necesitabas.

Guardar y exportar cumplen funciones distintas

Guardar conserva la partida en la app. Exportar crea el archivo que puedes compartir, copiar o abrir en otro programa. Una copia PGN no incluye el PDF original ni todo el proyecto de extracción.

> En la demo, los controles de exportación muestran el aviso de la versión completa y no descargan un PGN. Consulta las páginas 17 y 18.

BIBLIOTECA

15

Organiza tu material en bases PGN.

Crea bases por libro, tema o propósito de estudio para encontrar tus partidas sin repetir la extracción.



Las bases agrupan tus partidas guardadas y permiten exportarlas juntas.

1. **Crea o encuentra una base.**
   En Mis bases PGN, abre Bases PGN. Nueva base permite nombrarla; Buscar una base filtra por nombre.
2. **Encuentra una partida.**
   Dentro de la base, busca por jugadores, torneo o fecha. Ordenar permite cambiar el criterio de la lista.
3. **Actualiza los datos.**
   Editar datos abre el formulario de la partida. Guardar cambios actualiza el registro.
4. **Reorganiza tu colección.**
   Al abrir una partida, Mover / copiar permite elegir otra base. Mover cambia su ubicación; Copiar conserva también el original.
5. **Gestiona la base.**
   Renombrar cambia su nombre. Exportar base PGN crea un archivo con sus partidas.

Antes de eliminar

Exporta una copia si quieres conservar el material fuera de la app. Eliminar base borra las partidas de esa base; los trabajos de extracción se conservan por separado.

CONTINUIDAD

16

Retoma el trabajo. Conserva una copia.

La app guarda distintos tipos de información. Conocer la diferencia evita confundir una partida guardada con una copia de seguridad completa.

Qué conservas	Para qué sirve
Trabajo de extracción	Permite volver al PDF, a un fragmento y a sus correcciones. Se encuentra en Trabajos de extracción.
Partida en una base PGN	Es el registro que guardaste en la biblioteca, con sus datos y la lectura que decidiste conservar.
Archivo .pgn exportado	Es una copia externa de una partida o una base. Puedes abrirla en un programa compatible y conservarla aparte.

1. **Para volver a un trabajo.**
   Utiliza Continuar mi trabajo en el inicio o entra en Mis bases PGN y abre Trabajos de extracción.

2. **Para completar una lectura pendiente.**
   Abre el trabajo y pulsa Continuar la lectura pendiente cuando esté disponible. Comprueba lo que ya se había procesado.

3. **Para mantener al día tu partida.**
   Si corriges la extracción después de haber guardado una partida, vuelve a Guardar partida y confirma Guardar cambios en la misma base. Exporta una nueva copia si también necesitas actualizar tu archivo externo.

4. **Antes de cambiar de dispositivo.**
   Conserva el PDF original y exporta las partidas o bases importantes a una ubicación que puedas recuperar.

El almacenamiento es local

No hay sincronización ni respaldo automático en la nube. Desinstalar la app, borrar sus datos o perder el dispositivo puede hacerte perder el trabajo local. En la demo, el trabajo depende de los datos de ese navegador.

> Un PGN exportado conserva material ajedrecístico; no restaura por sí mismo el PDF, las páginas procesadas y todas las correcciones del proyecto dentro de Extract.

DEMO Y APP

17

Qué puedes probar. Qué añade la app.

La demo permite comprobar la lectura de un fragmento y explorar el resultado. El manual principal corresponde a la aplicación completa.

Función o condición	Demo en navegador	App completa
Abrir tu propio PDF	Sí	Sí
Tamaño y protección	Menos de 180 MB, sin contraseña	Menos de 180 MB, sin contraseña
Páginas por extracción	Hasta 20	Hasta 20
Nuevas extracciones	Una extracción de prueba por navegador	Puedes trabajar con nuevos fragmentos
PDF con texto seleccionable	Sí	Sí
Páginas escaneadas / OCR	No	Sí
Revisar y corregir	Sí, sobre el resultado de la prueba	Sí
Reproducir y explorar variantes	Sí, en el resultado obtenido	Sí
Biblioteca local	Sí, en ese navegador	Sí, en el dispositivo
Exportar una partida PGN	No	Sí
Exportar una base PGN	No	Sí
Conexión	Necesaria para cargar la demo y sus recursos	Procesamiento local también sin conexión
Cuenta propia de la app	No requerida	No requerida

El límite de 20 páginas no desaparece al comprar

La versión completa permite hacer nuevas extracciones, trabajar con escaneos y exportar PGN. Cada extracción sigue limitada a un máximo de 20 páginas.

USAR LA DEMO

18

Aprovecha tu extracción de prueba.

Elige el fragmento que de verdad quieras evaluar antes de iniciar la conversión.

1. **Abre la demo oficial.**
   En ajedrezdesilicio.com/apps, elige Silicio Chess Extract y abre la demo. Puedes cambiar entre la vista móvil y tablet o utilizar pantalla completa.
2. **Prepara un PDF compatible.**
   Debe tener texto seleccionable, pesar menos de 180 MB y no tener contraseña. El reconocimiento de páginas escaneadas corresponde a la app completa.
3. **Haz tu única extracción.**
   Abre el archivo, elige hasta 20 páginas y confirma la extracción. Si utilizas la opción de PDF de ejemplo, también consume la extracción de prueba.
4. **Explora todo el resultado.**
   Puedes seguir revisando, corrigiendo, reproduciendo y organizando el material en la biblioteca local después de usar la extracción.
5. **Reconoce dónde termina la prueba.**
   Una nueva extracción muestra Tu extracción de prueba ya está hecha. Los controles de exportación muestran El PGN, en la versión completa; no generan un archivo descargable.

Guardar en la demo no equivale a descargar

La biblioteca de la demo conserva el trabajo en ese navegador. No se transfiere automáticamente a la app ni se sincroniza con otro dispositivo. Evita borrar los datos del navegador si quieres seguir revisándolo.

> La demo enlaza a la ficha de la versión completa. No ofrece una compra que desbloquee exportaciones dentro de la propia demo web.

Abrir la demo de Silicio Chess Extract

SOLUCIONES

19

Si algo no sale como esperabas.

Empieza por el archivo, el intervalo y la primera duda de la secuencia.

Qué ocurre	Qué puedes hacer
El PDF no abre	Comprueba que sea un PDF sin contraseña, de menos de 180 MB, y que el archivo esté descargado y accesible.
No puedo confirmar las páginas	Usa números de página del PDF. El final debe ser igual o posterior al inicio, dentro del documento, con un máximo de 20 páginas.
No aparecen partidas	Revisa que el fragmento contenga jugadas y su inicio. En la demo verifica que el texto sea seleccionable. En la app revisa la notación y la calidad del original.
La partida empieza a mitad	Incluye la página donde comienza o utiliza Desde un diagrama si el libro parte de una posición intermedia.
Una jugada no se puede corregir	Comprueba primero la posición, el turno y las jugadas anteriores. Confirma que estás en la variante correcta.
Faltan variantes o comentarios	Revisa los ajustes de inclusión, las líneas excluidas, los fragmentos sin ubicación y los textos que quitaste.
El proceso se interrumpió	Abre el trabajo guardado y utiliza Continuar la lectura pendiente si aparece. Comprueba el progreso antes de iniciar otro trabajo.
No encuentro el PGN	Guardar en mi biblioteca es local. Usa Exportar PGN y confirma el destino en el selector del sistema. Si cancelaste, repite la exportación.
La demo no exporta o no repite	Es el alcance de la prueba: una extracción y sin exportación PGN. Puedes seguir explorando el resultado o utilizar la app completa.
No veo mis partidas en otro equipo	El almacenamiento es local. Busca la copia PGN que hayas exportado; no hay sincronización automática.

> Si necesitas ayuda, indica el modelo del dispositivo, la versión de la app, el tipo de PDF, el intervalo y el mensaje exacto. Una captura de la página problemática ayuda a reproducir el caso.

CONSULTA RÁPIDA

20

Notación y comprobación final.

La interfaz puede mostrar figurines mientras el PGN utiliza las letras de pieza habituales del formato.

Pieza	Español	Inglés / PGN
Rey	R	K
Dama	D	Q
Torre	T	R
Alfil	A	B
Caballo	C	N
Peón	Sin letra inicial	Sin letra inicial

Ejemplos: Cf3 en español corresponde a Nf3 en PGN; Tfe8 corresponde a Rfe8. Conserva los signos x, + y # cuando correspondan. No cambies manualmente las letras de todo un PGN para traducirlo.

Si el libro usa otra notación

Este manual cubre notación algebraica en español, inglés y figurines. No asumas que la notación descriptiva, por ejemplo P4R, tendrá la misma compatibilidad.

Antes de dar el trabajo por terminado

- [ ] Seleccioné todas las páginas necesarias y la partida o continuación correcta.
- [ ] Comprobé la posición inicial y el turno si utilicé un diagrama.
- [ ] Revisé las jugadas, las variantes y los comentarios con el original.
- [ ] Entendí los avisos de fragmento incompleto o de lectura pendiente.
- [ ] Guardé la partida en la base adecuada con los datos que conozco.
- [ ] Exporté el PGN, lo localicé y comprobé que se puede reproducir.

AYUDA

21

Tu siguiente libro empieza aquí.

Repite el mismo recorrido: elige un fragmento, extrae, comprueba, guarda y exporta. Empieza con fragmentos pequeños cuando cambien la tipografía o el diseño del libro.

¿Necesitas ayuda?

Cuéntanos qué ocurrió y en qué paso. Incluye el nombre de la app, su versión, tu dispositivo, las páginas elegidas y el mensaje que aparece.

WhatsApp: +51 923 741 113

Correo: gpacheco@ajedrezdesilicio.com

Apps de Silicio: ajedrezdesilicio.com/apps

Apps de Silicio

Enlaces oficiales

Guía de ayuda de Silicio Chess Extract

Ficha de la app completa en Google Play

Demo oficial en navegador

Política de privacidad

Edición de noviembre de 2026. Instrucciones contrastadas con la ayuda oficial, la ficha de la aplicación y la interfaz Android 1.0.4. Los textos y la disposición pueden cambiar en versiones posteriores.

Las capturas proceden de la ficha oficial de la app. Los ejemplos del manual son explicativos. Consulta el catálogo oficial para conocer la disponibilidad actual de cada plataforma.

REFERENCIA VISUAL

22

Dos pantallas clave.

Comprueba el intervalo antes de extraer y elige la base al guardar. Estas capturas oficiales muestran ambos pasos en la app.

Seleccionar las páginas

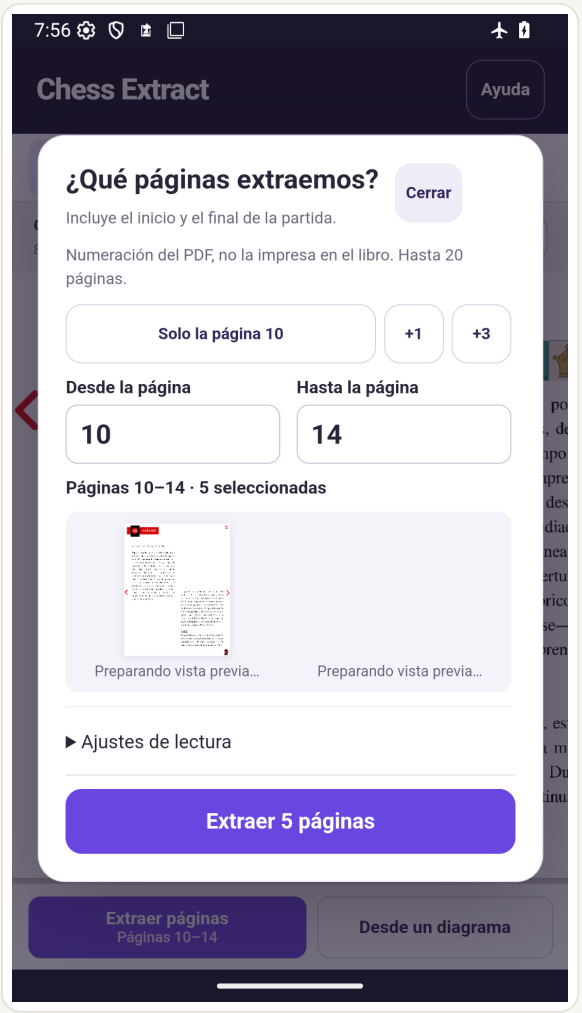

El intervalo incluye la primera y la última página. El botón confirma cuántas páginas vas a extraer. Consulta la página 6.

Guardar la partida

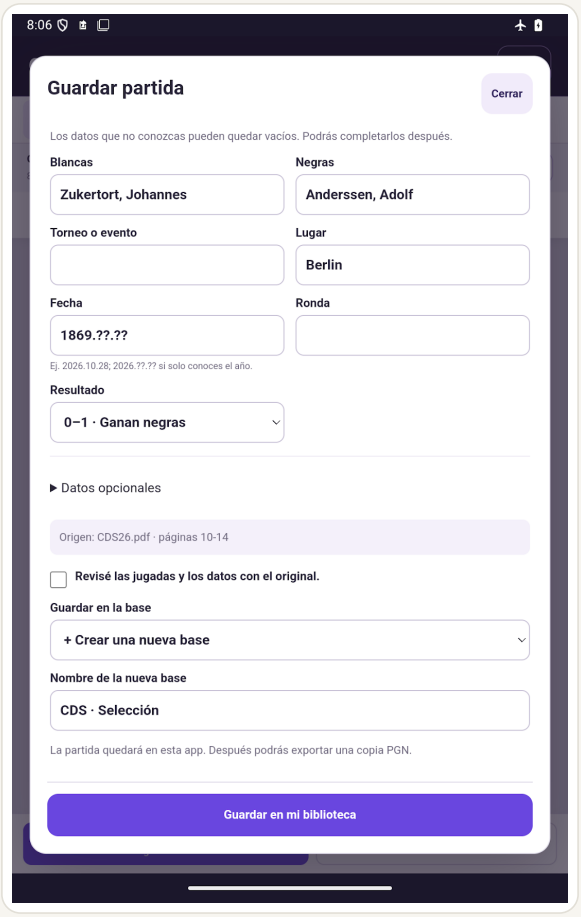

Completa los datos, confirma tu revisión y selecciona una base. La captura muestra el guardado en una base nueva. Consulta la página 13.

> La distribución de los controles puede cambiar entre móvil y tablet. Los pasos y los nombres de las funciones descritos en este manual te permiten reconocerlos.